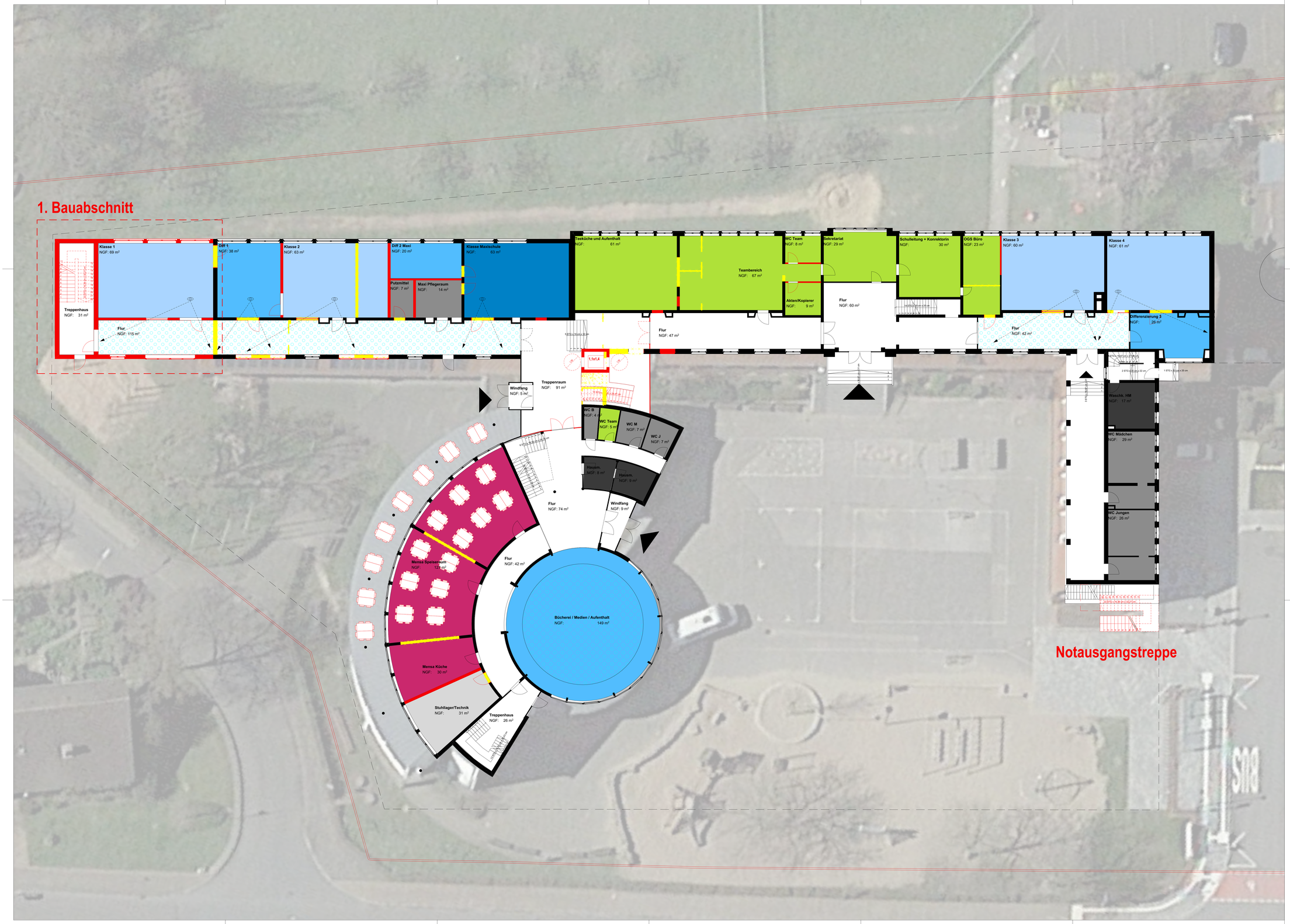

Alle Maße sind am Bau örtlich und eigenverantwortlich zu prüfen. Unstimmigkeiten sind unverzüglich mit dem Architekten, bzw. der Bauleitung abzuklären. Statik-, Haustechnik-, Schallschutz- und Wärmeschutzplanung sind bei der Ausführung ebenfalls zu beachten. Die vollständige Schlitz- und Durchbruchsplanung ist verbindlich in den Schal- und Haustechnik plänen eingetragen. Änderungen müssen schriftlich vom Auftraggeber genehmigt werden.

Der projektbezogene Nullpunkt ± 0,00 = OKFF liegt bei xx,xx m üNN
Der Bemessungswasserstand liegt bei ca. xx,xx m üNN

Legende

WANDAUFBAUTEN

- zweischaliges MW gem. Statik, WSVH, SSN
- KS-MW gem. Statik
- Stahlbeton gem. Statik
- GKB / GKI Vorsatzschalen
- GKB / GKI Wand

BRANDSCHUTZ

- Feuerbeständig F30-AB
- Feuerhemmend F30
- Rettungsweg
- Arbeitsstelle
- Brandschutztür T30 mit Rauchschutz nach DIN 18095
- dicht schliessende Tür
- Rauch- und Wärmeabzugseinrichtung
- Rauch- und Wärmeabzugseinrichtung, Bedienstelle
- Rauchschutztür nach DIN 18095

BESCHRIFTUNG

- Detailverweis
- OK RD -0,20 m — Oberkante Rohdecke
- OKFF ±0,00 m — Oberkante Fertigfußboden
- UK / OK RD — Unter- / Oberkante Rohdecke
- BRH — Brüstungshöhe von OKFF
- Verlegerichtung Fliesen

HINWEISE

Fenster- und Brüstungshöhe ab OK Fertigfußboden
Rohbauöffnung bei Fenstern mit Rollladenkasten **+ 30 cm bis UK Stb.-Decke**

Rollladenkasten Fabr. **ROWA, PURO 2.0**
Bei Anteilt auf der Wand ist das Mauerwerk für das Kastenauflager (Mindestauflage) auszusparen.
auf der Giebelseite 13 cm
auf der Gegenseite 6 cm

Das Bodengutachten, erstellt durch HINZ Ingenieure GmbH, Haus Uhlenkotten 22a in 48159 Münster (Projekt - Nr. 7057-1) ist zu berücksichtigen!
Alle Fundamete sind frostfrei auf tragfähigen Boden zu gründen!

Änderungen

Datum	gez.	Index	Änderung

Bauvorhaben
Sanierung Mauritius Grundschule Nordkirchen
Mauritiusstraße 11, 59394 Nordkirchen
Gemeinde: Senden
Gemarkung: Senden
Flur: 1 Flurstück: 11

Blattbezeichnung
Erdgeschoss V8 1-100
Plannr.:
SMN 2-A-1300
Datum: 19.11.24 gez: LH
Massstab: 1:100 Blattgr.: 1,350x841

Bauherr
Bürgermeister Dietmar Bergmann
Ferdinand-Kortmann-Straße 2a, 59394 Nordkirchen
Tel.: 02596 917-152

Stempelfeld Fachplanung

Scholz Partner Architekten
Eckhard Scholz, Dipl. Ing. BDA
Lukas Quante, M.A. Architekt
Philipp Heidtmann, M.A. Architekt
Walskamp 237, 48308 Senden
Tel.: 02597 6960 - 30
E-Mail: info@scholz-partner-architekten.de

Freigabevermerk
VORABZUG

1. Bauabschnitt

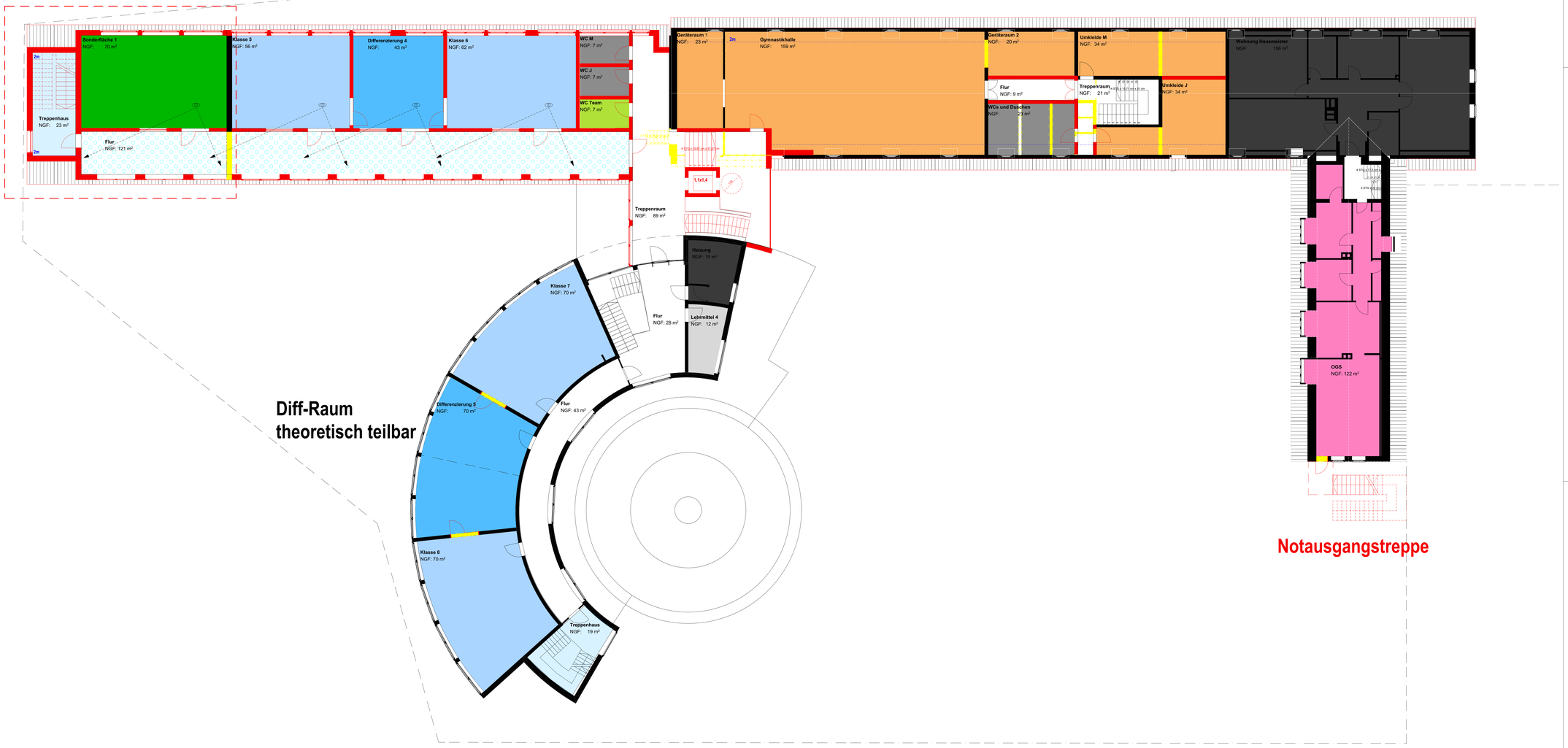

Alle Maße sind am Bau örtlich und eigenverantwortlich zu prüfen. Unstimmigkeiten sind unverzüglich mit dem Architekten, bzw. der Bauleitung abzuklären. Statik-, Haustechnik-, Schallschutz- und Wärmeschutzplanung sind bei der Ausführung ebenfalls zu beachten. Die vollständige Schlitz- und Durchbruchsplanung ist verbindlich in den Schal- und Haustechnik plänen eingetragen. Änderungen müssen schriftlich vom Auftraggeber genehmigt werden.

Der projektbezogene Nullpunkt ± 0,00 = OKFF liegt bei xx,xx m üNN
Der Bemessungswasserstand liegt bei ca. xx,xx m üNN

Legende

WANDAUFBAUTEN
- zweischaliges MW gem. Statik, WSNW, SSN
- KS-MW gem. Statik
- Stahlbeton gem. Statik
- GKB / GKI Vorsatzschalen
- GKB / GKI Wand

BRANDSCHUTZ
- Feuerbeständig F30-AB
- Feuerhemmend F30
- Arbeitsstelle
- Brandschutztür T30 mit Rauchschutz nach DIN 18095
- dicht schliessende Tür
- Rettungsweg
- Rauchschutztür nach DIN 18095
- Rauch- und Wärmeabzugseinrichtung
- Rauch- und Wärmeabzugseinrichtung, Bedienstelle

BESCHRIFTUNG
- Detailverweis
- OK RD -0,20 m — Oberkante Rohdecke
- OKFF ±0,00 m — Oberkante Fertigfußboden
- UK / OK RD — Unter- / Oberkante Rohdecke
- BRH — Brüstungshöhe von OKFF
- Verlegerichtung Fliesen

HINWEISE
Fenster- und Brüstungshöhe ab OK Fertigfußboden
Rohbauöffnung bei Fenstern mit Rollladenkasten **+ 30 cm bis UK Stb.-Decke**

Rollladenkasten Fabr. **ROWA, PURO 2.K**
Bei Anbrüstung auf der Wand ist das Mauerwerk für das Kastenauflager (Mindestauflage) auszusparen, auf der Gurtseite 13 cm, auf der Gegenseite 6 cm

Das Bodengutachten, erstellt durch HINZ Ingenieure GmbH, Haus Uhlenkotten 22a in 48158 Münster (Projekt - Nr. 7057-1) ist zu berücksichtigen!
Alle Fundamente sind frostfrei auf tragfähigen Boden zu gründen!

Änderungen

Datum	gez.	Index	Änderung

Bauvorhaben
Sanierung Mauritius Grundschule Nordkirchen
Mauritiusstraße 11, 59394 Nordkirchen
Gemeinde: Senden
Gemarkung: Senden
Flur: 1 Flurstück: 11

Blattbezeichnung
Obergeschoss V8 1-100
Plannr.:
SMN 2-A-1400
Datum: 19.11.24 gez: LH
Massstab: 1:100 Blattgr.: 1,350x841

Bauherr
Bürgermeister Dietmar Bergmann
Ferdinand-Kortmann-Straße 2a, 59394 Nordkirchen
Tel.: 02596 917-152

Stempelfeld Fachplanung

Scholz Partner Architekten
Eckhard Scholz, Dipl. Ing. BDA
Lukas Quante, M.A. Architekt
Philipp Heidtmann, M.A. Architekt
Walskamp 237, 48308 Senden
Tel.: 02597 6960 - 30
E-Mail: info@scholz-partner-architekten.de

Freigabevermerk
VORABZUG

1. Bauabschnitt

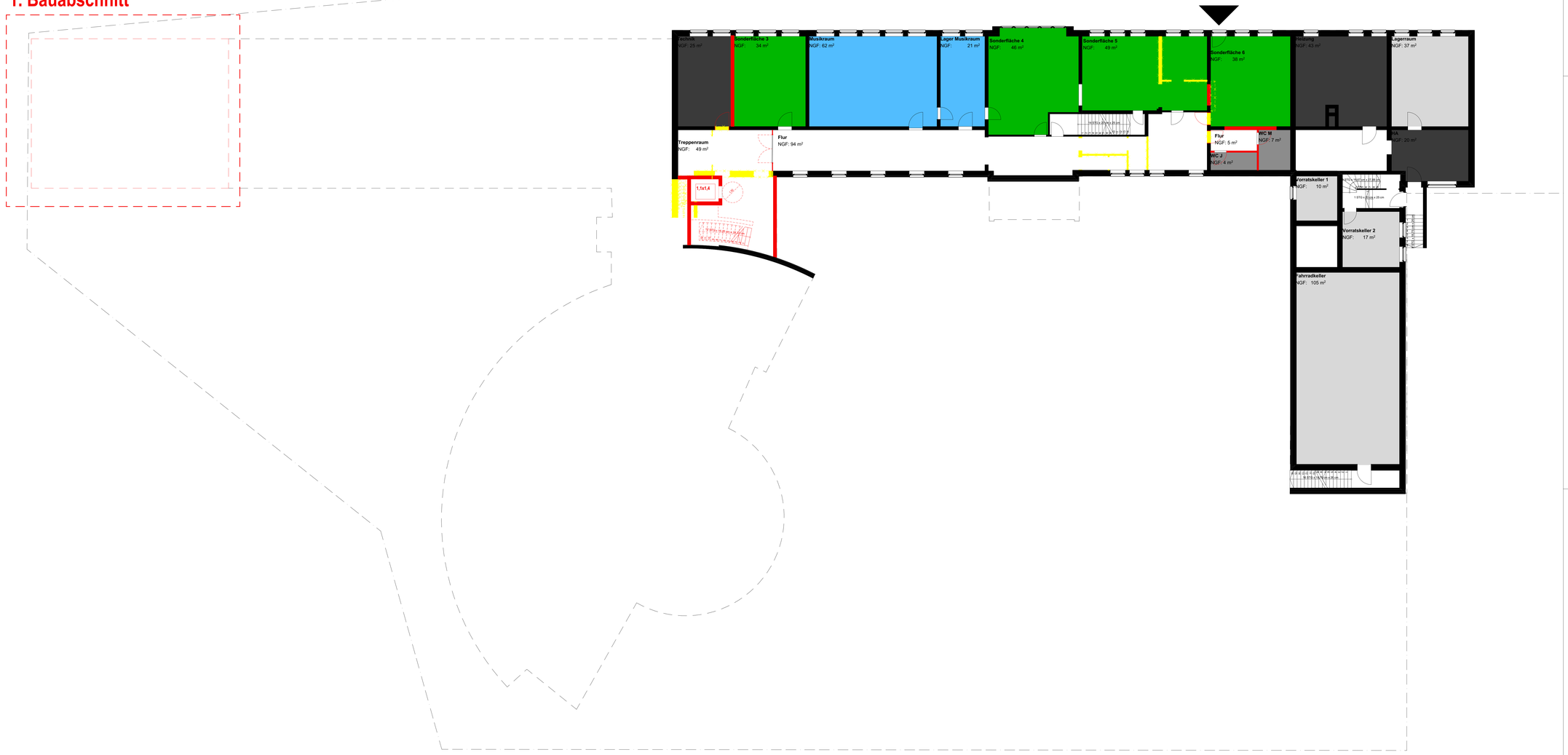

Alle Maße sind am Bau örtlich und eigenverantwortlich zu prüfen. Unstimmigkeiten sind unverzüglich mit dem Architekten, bzw. der Bauleitung abzuklären. Statik-, Haustechnik-, Schallschutz- und Wärmeschutzplanung sind bei der Ausführung ebenfalls zu beachten. Die vollständige Schlitz- und Durchbruchsplanung ist verbindlich in den Schal- und Haustechnik plänen eingetragen. Änderungen müssen schriftlich vom Auftraggeber genehmigt werden.

Der projektbezogene Nullpunkt ± 0,00 = OKFF liegt bei xx,xx m üNN
Der Bemessungswasserstand liegt bei ca. xx,xx m üNN

Legende

WANDAUFBAUTEN
- zweischaliges MW gem. Statik, WSIWK, SSN
- KS-MW gem. Statik
- Stahlbeton gem. Statik
- GKB / GKI Vorsatzschalen
- GKB / GKI Wand

BRANDSCHUTZ
- Feuerbeständig F30-AB
- Feuerhemmend F30
- Arbeitsstelle
- Brandschutztür T30 mit Rauchschutz nach DIN 18095
- dicht schliessende Tür
- Rettungsweg
- Rauchschutztür nach DIN 18095
- Rauch- und Wärmeabzugseinrichtung
- Rauch- und Wärmeabzugseinrichtung, Bedienstelle

BESCHRIFTUNG
- Detailverweis
- OK RD -0,20 m — Oberkante Rohdecke
- OKFF ±0,00 m — Oberkante Fertigfußboden
- UK / OK RD — Unter- / Oberkante Rohdecke
- BRH — Brüstungshöhe von OKFF
- Verlegerichtung Fliesen

HINWEISE
Fenster- und Brüstungshöhe ab OK Fertigfußboden
Rohbauöffnung bei Fenstern mit Rollladenkasten **+ 30 cm bis UK Stb.-Decke**

Rollladenkasten Fabr. **ROWA, PURO 2.H**
Bei Anbrüstung auf der Wand ist das Mauerwerk für das Kastenauflager (Mindestauflage) auszusparen.
auf der Gurtseite 13 cm.
auf der Gegenseite 6 cm

Das Bodengutachten, erstellt durch HINZ Ingenieure GmbH, Haus Uhlenkotten 22a in 48158 Münster (Projekt - Nr. 7057-1) ist zu berücksichtigen!
Alle Fundamente sind frostfrei auf tragfähigen Boden zu gründen!

Änderungen

Datum	gez.	Index	Änderung

Bauvorhaben
Sanierung Mauritius Grundschule Nordkirchen
Mauritiusstraße 11, 59394 Nordkirchen
Gemeinde: Senden
Gemarkung: Senden
Flur: 1 Flurstück: 11

Blattbezeichnung
Untergeschoss V8 1-100
Plannr.:
SMN 2-A-1500
Datum: 19.11.24 gez: LH
Massstab: 1:100 Blattgr.: 1,350x841

Bauherr
Bürgermeister Dietmar Bergmann
Ferdinand-Kortmann-Straße 2a, 59394 Nordkirchen
Tel.: 02596 917-152

Stempelfeld Fachplanung

Scholz Partner Architekten
Eckhard Scholz, Dipl. Ing. BDA
Lukas Quante, M.A. Architekt
Philipp Heidtmann, M.A. Architekt
Walskamp 237, 48308 Senden
Tel.: 02597 6960 - 30
E-Mail: info@scholz-partner-architekten.de

Freigabevermerk
VORABZUG