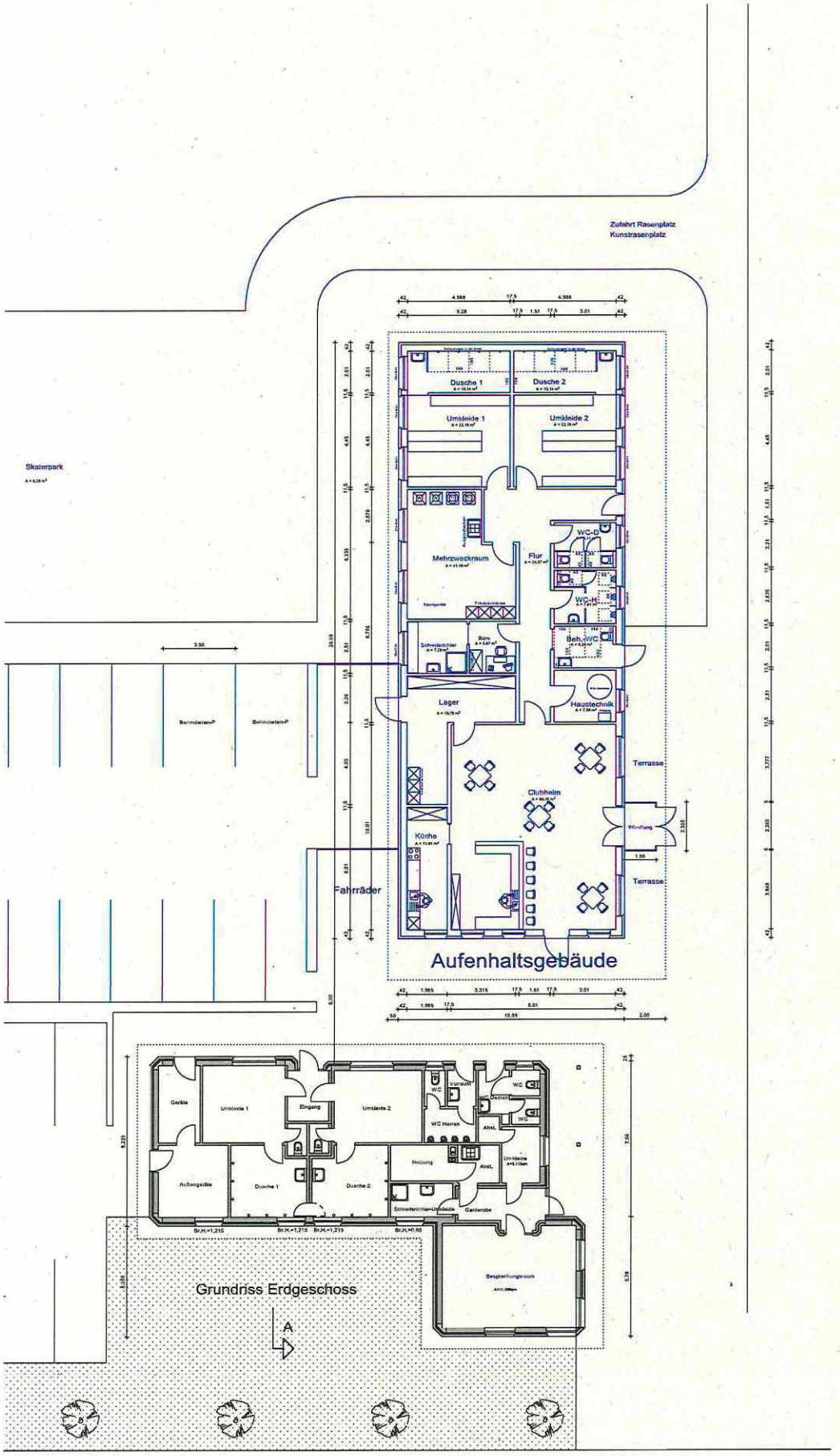

ARCHITEKTURBÜRO
JÖRG DRÖGE

Bauort:
Gemeinde Nordkirchen
Bonenstraße 2, 59394 Nordkirchen

Bauvorhaben:
Umbau und Erweiterung des Umkleidegebäudes
des FC Nordkirchen 1925 e.V.

Plan:
Grundriss Erdgeschoss

Plannummer:	Maßstab:
13/18/V7/01	1:100

Datum:
10.12.2019 Dröge

Index:

Änderungen:

Bauherr: Architekt:

Architekturbüro Dröge
Architektur + Energieberatung

Rosenstraße 41
59394 Nordkirchen
Tel.: 02596-980398
Fax: 02596-980399
info@architekt-droege.de
www.architekt-droege.de